日向川左岸地区用水管理ブロック

給水時間を守り**掛け流し**はやめましょう！

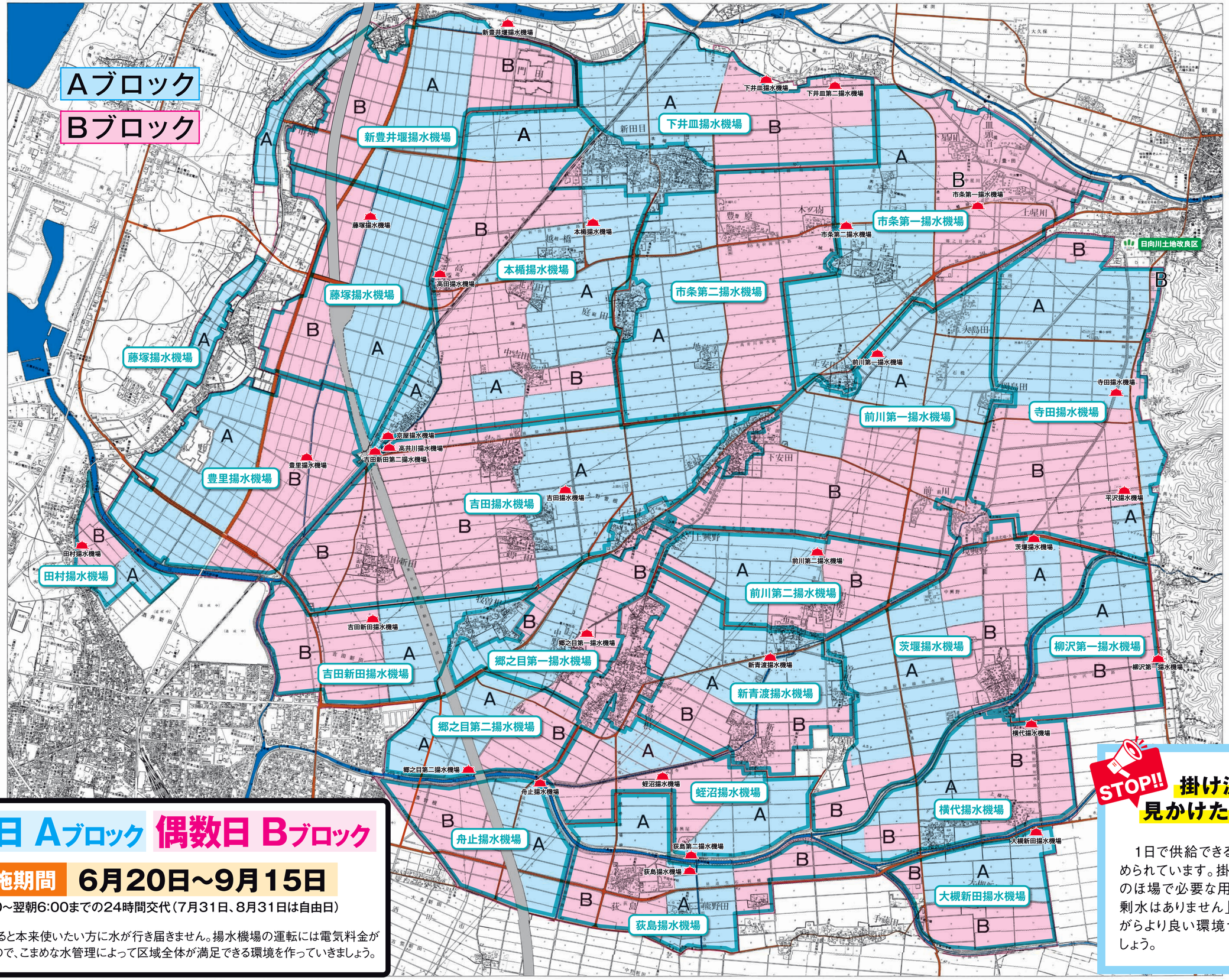

水は限りある資源です むだなく使いましょう。

奇数日 Aブロック　偶数日 Bブロック

実施期間　6月20日～9月15日

朝6:00～翌朝6:00までの24時間交代（7月31日、8月31日は自由日）

掛け流しがあると本来使いたい方に水が行き届きません。揚水機場の運転には電気料金がかかっていますので、こまめな水管理によって区域全体が満足できる環境を作っていきましょう。

STOP!!

掛け流しを見かけたら注意を!

1日で供給できる水量は水利権で定められています。掛け流している水は他のほ場で必要な用水です。管内に「余剰水はありません」ので、皆で注意しながらより良い環境づくりを行っていきましょう。